MAPA GEOLÓGICO DE ESPAÑA

Escala 1:50.000

Instituto Geológico y Minero de España

SIGUES	175
	27-09

LEYENDA

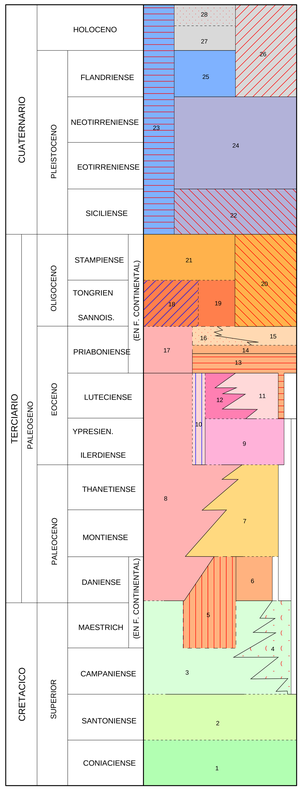

28 Derrubio de ladera
27 Conglomerados y limos
26 Conglomerados y limos
25 Conglomerados y limos
24 Conglomerados y limos
23 Conglomerados y limos
22 Conglomerados y limos
21 Arenisca y marga
20 Arenisca y marga
19 Arenisca y marga
18 Arenisca y marga
17 Arenisca y marga
16 Flysch
15 Arenisca y conglomerado
14 Marga
13 Marga
12 Flysch
11 Marga
10 Caliza y marga
9 Caliza
8 Dolomía
7 Dolomía
6 Dolomía
5 Marga
4 Conglomerado
3 Arenisca calcárea
2 Marga
1 Dolomía

SIMBOLOS CONVENCIONALES

- Contacto concordante
- Contacto discordante
- Falla conocida
- Cabalgamiento conocido
- Anticlinal tumbado
- Estratificación
- Contacto concordante supuesto
- Contacto mecánico
- Falla supuesta
- Anticlinal
- Sinclinal

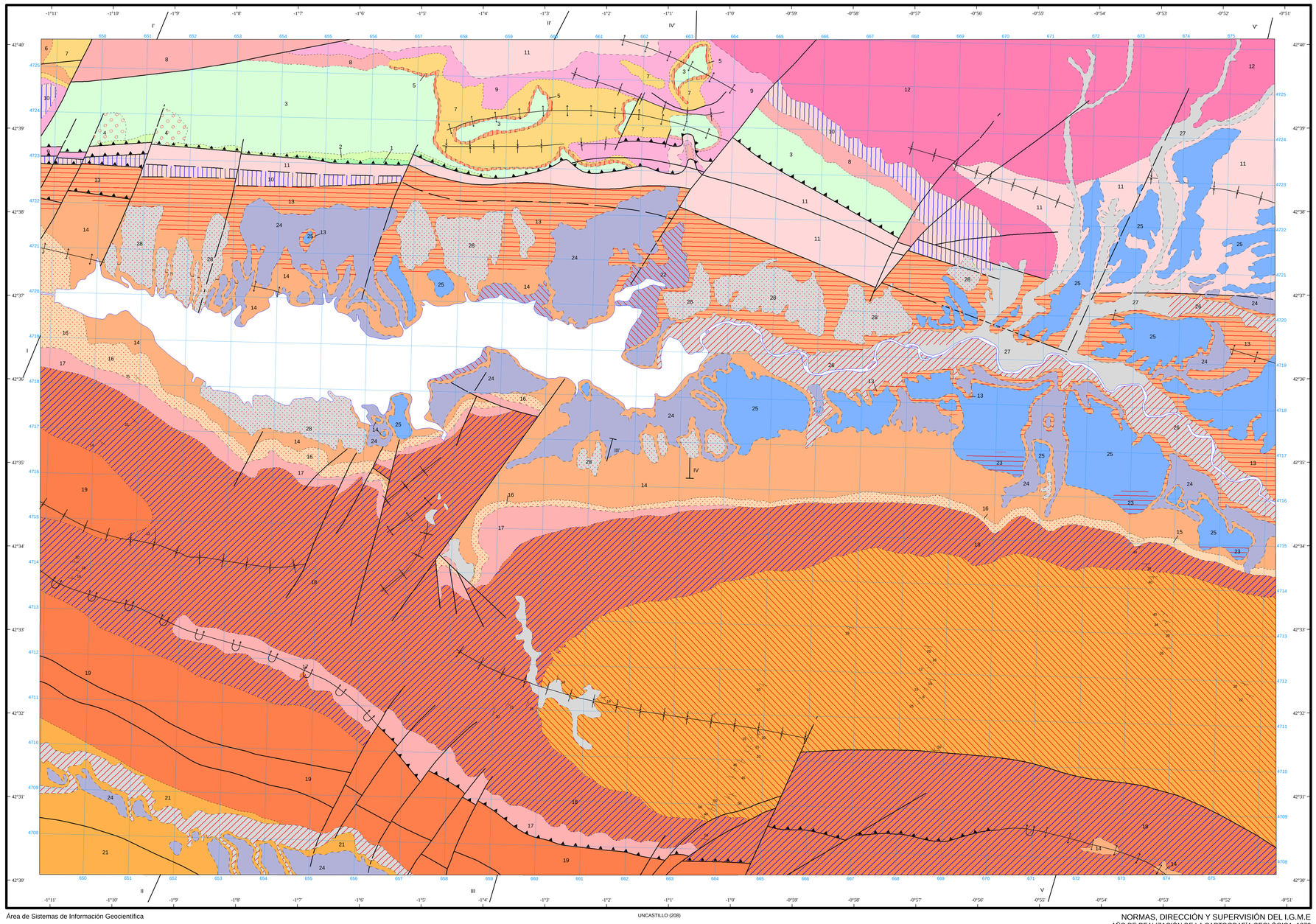

Área de Sistemas de Información Geocientífica

Escala 1:50.000

1.000 m. 0 1 2 3 4 5 Km.

Proyección y Cuadrícula UTM. Elipsoide Internacional. Huso 30

NORMAS, DIRECCIÓN Y SUPERVISIÓN DEL I.G.M.E

AÑO DE REALIZACIÓN DE LA CARTOGRAFÍA GEOLÓGICA: 1972

Autores : B. J. de Rojas (ENADIMSA)
F. Latorre (ENADIMSA)
Dirección y supervisión : IGME